GETİRDİĞİMİZ TOPU İSPANYOLLARIN KULÜBESİNE TEVCİH EDİN ÇAVUŞ BRIAN!
BAŞÜSTÜNE EFENDİM!
YÜZBAŞI'YI DUYDUNUZ.. HAYDİ SALLANIN BİRAZ.. ÇABUK OLUN ÇABUK!
TOP MEVZİLENDİ EFENDİM!
ŞİMDİ BEKLEYELİM BAKALIM NE OLACAK ??!
AŞAĞIDA İSE VAHŞİLER, BİR KAPISINI KIRDIKLARI KULÜBEYİ DÖRT BİR YANDAN SARMIŞLARDI.
81

KULÜBEDEKİ İSPANYOLLAR BU DAYANILMAZ SALDIRI KARŞISINDA NE YAPACAKLARINI ŞAŞIRMIŞLARDI..
!
HEEY.. ŞURAYA BAKIN.. ŞİMDİ DE DUVARI YIKMAYA ÇALIŞIYORLAR
!
ÇAAT
TUK!
YİNE DE İSPANYOLLAR KULÜBENİN İÇİNDEN VAHŞİLERİN ÜSTÜNE KURŞUN YAĞDIRMAKTAN DA GERİ DURMADILAR...
AAH !
PAAT!
82

NE YAPACAĞIZ SENYOR YÜZBAŞIM ?!!...
BU KAPI DA FAZLA DAYANMAYACAK!
YAPACAK TEK ŞEY O VAHŞİLERİN ÜSTÜNE SÜREKLİ ATEŞ ETMEK!
KURŞUNA BARUTA ACIMAYIN. CEPHANEMİZ BOL.. ATEŞE ARA VERMEYİN!
CEPHANE BOL OLMASINA BOL..GEL GELELİM BU VAHŞİLER VURMAKLA BİTECEK GİBİ DEĞİL!
SON ANLARIMIZI YAŞIYORUZ!
IAAH!
SİLAHI BOŞALAN TÜFEKÇİNİN YERİNİ HEMEN BİR YENİSİ ALIYOR VE ATEŞE HİÇ ARA VERİLMİYORDU. FAKAT KALABALIK VAHŞİLER KAYIPLARINA HİÇ ALDIRMADAN SALDIRIYOR VE SALDIRIYORDU...
83

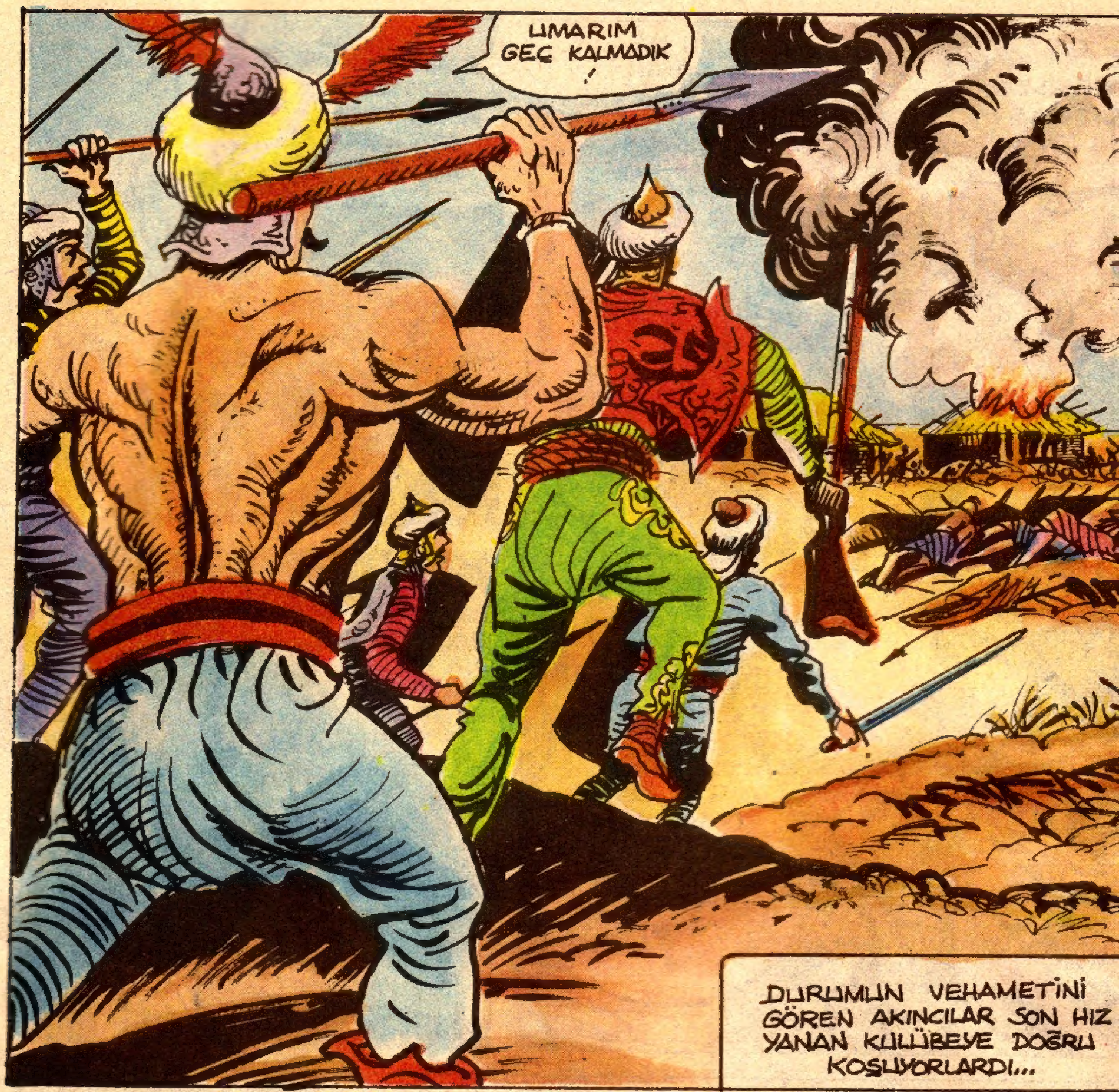
UMARIM GEÇ KALMADIK!
DURUMUN VEHAMETİNİ GÖREN AKINCILAR SON HIZ YANAN KULÜBEYE DOĞRU KOŞUYORLARDI...

ÖYLE GÖZÜKÜYOR Kİ BU İŞİN SONU GELDİ ARKADAŞLAR.. BİRAZDAN KAPI YIKILACAK.. BARİ KILIÇLARIMIZ ELİMİZDE ÖLELİM!

İNGİLİZLER TARAFINDAN KIŞKIRTILAN VAHŞİLER İSE ARTIK SAVAŞIN SONUNA YAKLAŞMIŞTI.. TAM O ANDA BİZİMKİLER NEREDEYSE DAMI SÖKECEK KULÜBENİN ÖNÜNE GELDİLER VE BİR ANDA "ALLAH ALLAH" SESLERİ...
HÜCÜUM !
..YERİ GÖĞÜ KAPLADI..
ALLAH ALLAH ALLAH ALLAH!
BU SES! SEN DE DUYUYORSUN DEĞİL Mİ TEĞMEN ?!!
HAYATIMDA DUYDUĞUM EN GÜZEL SES HEM DE! KURTULDUK KURTULDUK. AKINCILAR GELİYOR !..
İKİNCİ REİS KOKOTAMBA BABAKU İSE KENDİNİ SAVAŞA KAPTIRMIŞ BAR BAR BAĞIRIYORDU..
HÂLÂ KIRAMADINIZ ŞU KAPILARI..CANIM KAN İSTİYOR..KAN!.. BU SESLER DE NESİ ???
TİMSAHLAR AŞKINA!.. BUNLAR DA NEREDEN ÇIKTI !??
85

HAYDİ KARINDAŞLARIM.. KİNSİZ OLARAK FAKAT TABİİ Kİ HİÇ ACIMADAN SALDIRIN !
AAH
VAHŞİLER ÜSTLERİNE GELEN AKINCILARI GÖRÜNCE KULÜBEYE SALDIRMAYI BIRAKIP, BİZİMKİLE-RE DÖNDÜLER.. BUNU FIRSAT Bİ-LEN İSPANYOL KOMUTANI YÜZBAŞI JİMENEZ BULUNDUKLARI KULÜBE-NİN KAPISINI AÇTI VE...
ÇABUK DIŞARI... KURTARICILA-RIMIZA YARDIM EDELİM !

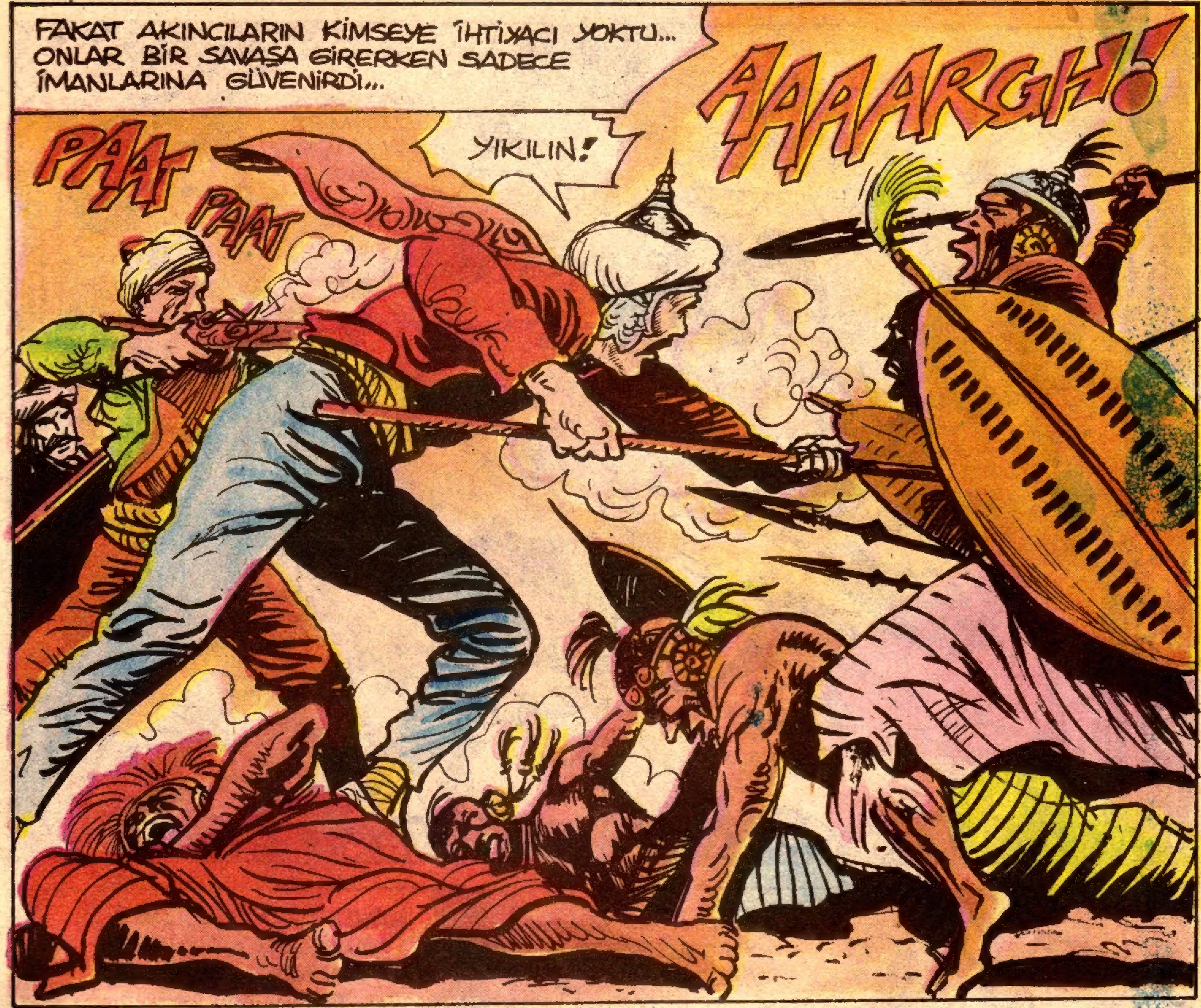
FAKAT AKINCILARIN KİMSEYE İHTİYACI YOKTU... ONLAR BİR SAVAŞA GİRERKEN SADECE İMANLARINA GÜVENİRDİ...
PAAT
PAAT
YIKILIN!
AAAARGH!

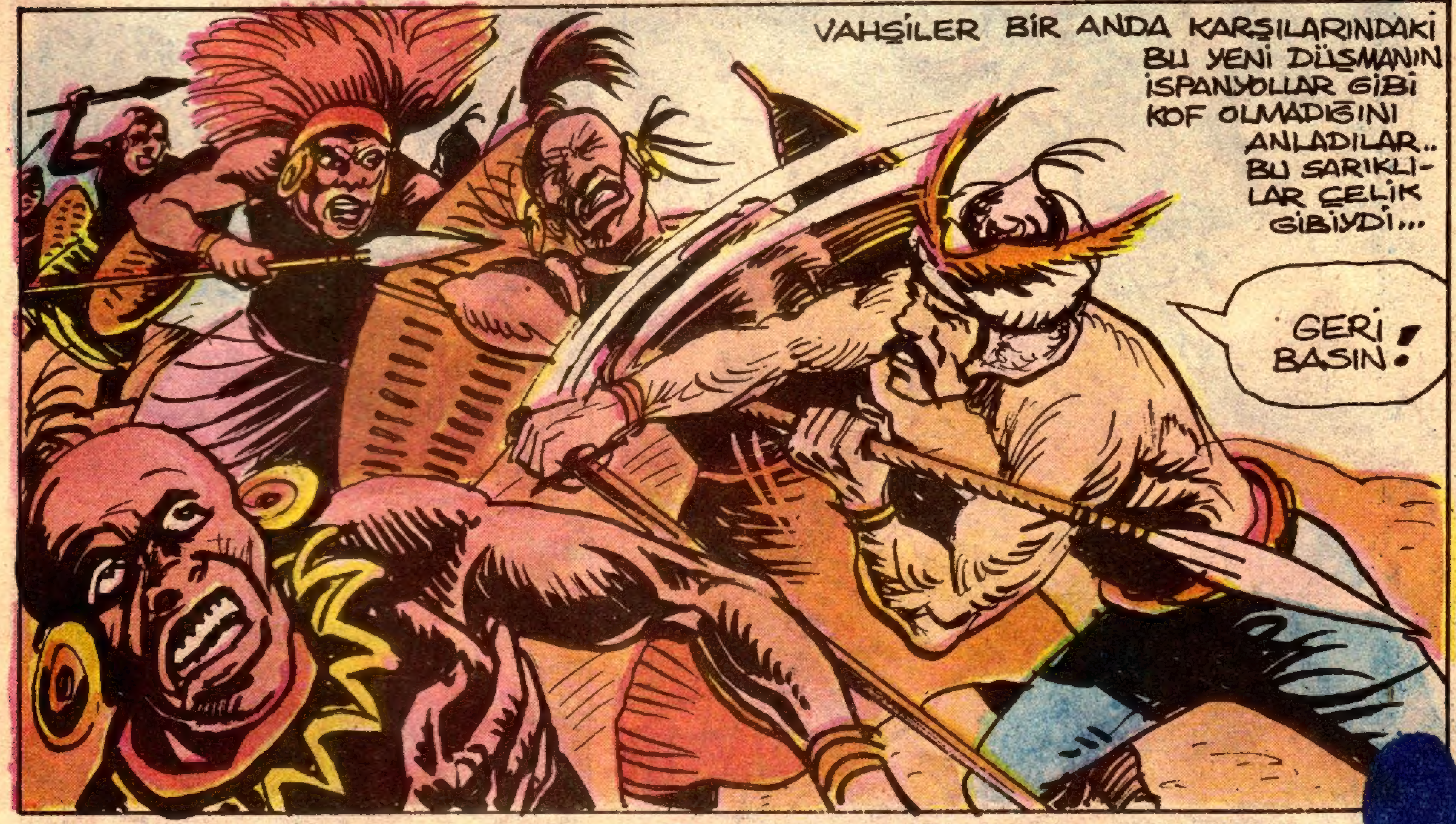
VAHŞİLER BİR ANDA KARŞILARINDAKİ BU YENİ DÜŞMANIN İSPANYOLLAR GİBİ KOF OLMADIĞINI ANLADILAR.. BU SARIKLILAR ÇELİK GİBİYDİ...
GERİ BASIN!

HEY SARIKLI.. SİZE YARDIMA GELDİK!.
AA.. ÇOK ZAHMET OLMUŞTUR SİZE!
PAAT
DUYDUN MU YAMYAM AMCA BİZE YARDIMA GELMİŞ-LERMİŞ-MİŞMİŞMİŞ!
AUAH!
HAYDİ ARKADAŞLAR!.. VAHŞİLER GİBİ VAHŞİ OLMAYIN.. FAKAT HİÇ BİRİNİ DE SAĞ BIRAKMAYIN!
88

BİZİ DİRİ DİRİ YAKMAYA KALKIŞTINIZ HA!
DIŞARI ÇIKAN İSPANYOLLAR AKINCILAR TARAFINDAN BOZGUNA UĞRAMIŞ VAHŞİLERE KARŞI TAM BİR KATLİAMA GİRİŞİRLER...
AAAAAH!
KENDİLERİ İÇİN HERŞEYİN BİTTİĞİNİ GÖREN VAHŞİLER PANİK HALİNDE KAÇMAYA BAŞLARLAR...
KAYIKLARA.. KAYIKLARA BİNİP ADAMIZA KAÇALIM!
KİMSE KAÇMAYACAK! ANLAŞILDI MI?!!
AAH!
FAKAT İSPANYOLLAR DÜŞMANLARINI KAÇIRMAMAKTA KARARLIDIRLAR.
89

VE SONUNDA ANCAK BIRKAÇ VAHŞİ İSPANYOLLARIN KATLİAMINDAN KURTULMAYI BAŞARIR...
CONGO VEVE İNTİKAMIMIZI ALACAKTIR!
YARALILARDAN HİÇBİRİ SAĞ KALMASIN!
BAŞÜSTÜNE SENYOR YÜZBAŞIM!
BÖYLECE EN UFAK BIR NEDAMET HİSSİ BİLE DUYMADAN İSPANYOLLAR YARALILARI KIYIMA GİRİŞİRLER
ALIN SİZE MAMA!
ACIYIN BİZE.. AAAH!
PAAT!
GEBERMEMEKLE APTALLIK ETTİNİZ PİS VAHŞİLER!
90

BU VAHŞETE SEYİRCİ KALAMAYIZ YADİGÂR.. SAVAŞ BAŞKA ŞEY! FAKAT BU!
BAKIN DA İBRET ALIN! GÂVUR NEYMİŞ ANLAYIN!
FAKAT BİR KERE YANLARINDAYIZ DİYE SÖZ VERDİK. ONUN İÇİN KARIŞMASAK DAHA İYİ OLUR!
FAKAT ELBET BU LÂNET KAFİRLERE VERDİĞİMİZ SÖZÜN BİTTİĞİ AN GELECEKTİR!
AYNI ANDA TEPEDEKİ İNGİLİZ MEVZİLERİNDE...
BU VAHŞİLERİN BİR HALT BECEREMEYECEĞİ BELLİYDİ.. TOPU ATEŞLESİNLER ÇAVUŞ BRİAN!
BAŞÜSTÜNE EFENDİM!..
GERİ DURUN!
91

YADIGÂR GAZİLERİYLE MEŞVERET EDERKEN İNGİLİZLERİN TOPU BÜYÜK BİR GÜRÜLTÜYLE PATLADI...
BUMM
BU DA NESİ? BASKINA UĞRADIK!
FAKAT TOPUN GÜLLESİ KISA DÜŞER VE KULÜBEYE VE ÇEVRESİNDE BULUNANLARA KADAR ERİŞMEZ...
İNGİLİZLER GELDİ!
HEPİNİZ YERE YATIN!..
FERHAT ŞU BENİM DÜRBÜNÜ VER!
BURADA!
92

SADECE TEK BİR TOP GETİRMİŞLER.. TÜFENKÇİLER DE VAR !..
TEK BİR TOPLA NE YAPABİLİRLER Kİ ?..
YA BU İNGİLİZ KOMUTANI ÇOK APTAL BİRİ.. VEYAHUT DA BU İŞDE BİR NUMARA VAR!
NE GİBİ BİR ŞEY OLABİLİR SENCE ?
BİLMİYORUM..BENCE ŞİMDİLİK BEKLEMEK EN İYİSİ.. ÇÜNKÜ DİREK TEPEYE SALDIRIRSAK İNGİLİZ TÜFENKÇİLERİ HEPİMİZE KAN KUSTURUR !
İNGİLİZ MEVZİSİNDE..
SEN AKILSIZ, BEYİNSİZ VE KAFASIZIN TEKİSİN ÇAVUŞ !.. ŞİMDİ SÖYLER MİSİN BANA, BU TOPUN NAMLUSU BU KADAR EĞİK OLURSA, ATTIĞI GÜLLE İSTEDİĞİMİZ UZAKLIĞA NASIL GİDER ??
EFENDİM.. BEN.. BEN!..
SUSUS APTAL..VE BENİ İYİ DİNLE ŞİMDİ!
93

İNGİLİZ KOMUTANIN EMRİYLE TOP İKİNCİ ATIŞINI YAPMADAN TÜFENKÇİLER AŞAĞIDAKİLERİN ÜSTÜNE YOĞUN BİR ATEŞ AÇAR..
YATIN.. HEDEF KÜÇÜLTÜN!
TOPU DA ATEŞLEDİLER!
NEYSE YİNE KISA DÜŞTÜ!
BUMM!
PAT PAT PAT PAT
FAKAT BU TOPU SUSTURMALIYIZ YADİGAR!
94

BÜTÜN BU GÜRÜLTÜ PATIRDI ARASINDA, ORADAN FAZLA UZAK OLMAYAN BİR YERDE, BİR ADAM YATTIĞI ÇİMENLERİN ÜSTÜNDE YAVAŞ YAVAŞ DOĞRULDU...
...BU VAHŞİLERİN BÜYÜCÜSÜ, TİMSAHLARIN EFENDİSİ CONGO VEVE'YDİ.
ALÇAK-LAR!
ALÇAK VE KALLEŞ İNGİLİZLER!
...SAVAŞA BAŞLAMAK İÇİN ADAMLARIMIZIN ÖLMESİNİ BEKLEDİ-LER!
FAKAT YEMİN EDERİM Kİ İNTİKAMIM KORKUNÇ OLACAK! ÇOK KORKUNÇ!
AYNI ANDA SAHİLE YAKIN DEMİRLİ DURAN İSPANYOL GEMİSİNDE İKİ ADAM NEŞE İÇİNDE GÜLÜŞÜYORDU...
BU TÜRKLER ÇOK YAMAN ADAMLARMIŞ TURDA TORDA.. BAK ŞİMDİ İNGİLİZLERİN DE HAKKINDAN GELİRLER!
İYİ Kİ BİZ BU GEMİDE KAL-DIK AZİZİM DON KARLOS.. VAHŞİLERİN SALDIRDIĞI O KULÜ-BEDE OLMAK İSTE-MEZDİM DOĞRUSU!.
NEYSE Kİ BU GEMİ EMİN.. İNGİLİZLERİN TOP ATIŞLARI BURAYA ASLA ERİŞEMEZ!
95

TAM O ANDA ÇOK YAKINLARINDAN PEŞPEŞE PATLAYAN TOP SESLERİ GELİR...
O DA NESİ ?!
BİR GEMİ! İNGİLİZLERİN GEMİSİ BU! ÜSTÜMÜZE GELİYOR! BUNA NASIL CESARET ETTİLER ?!

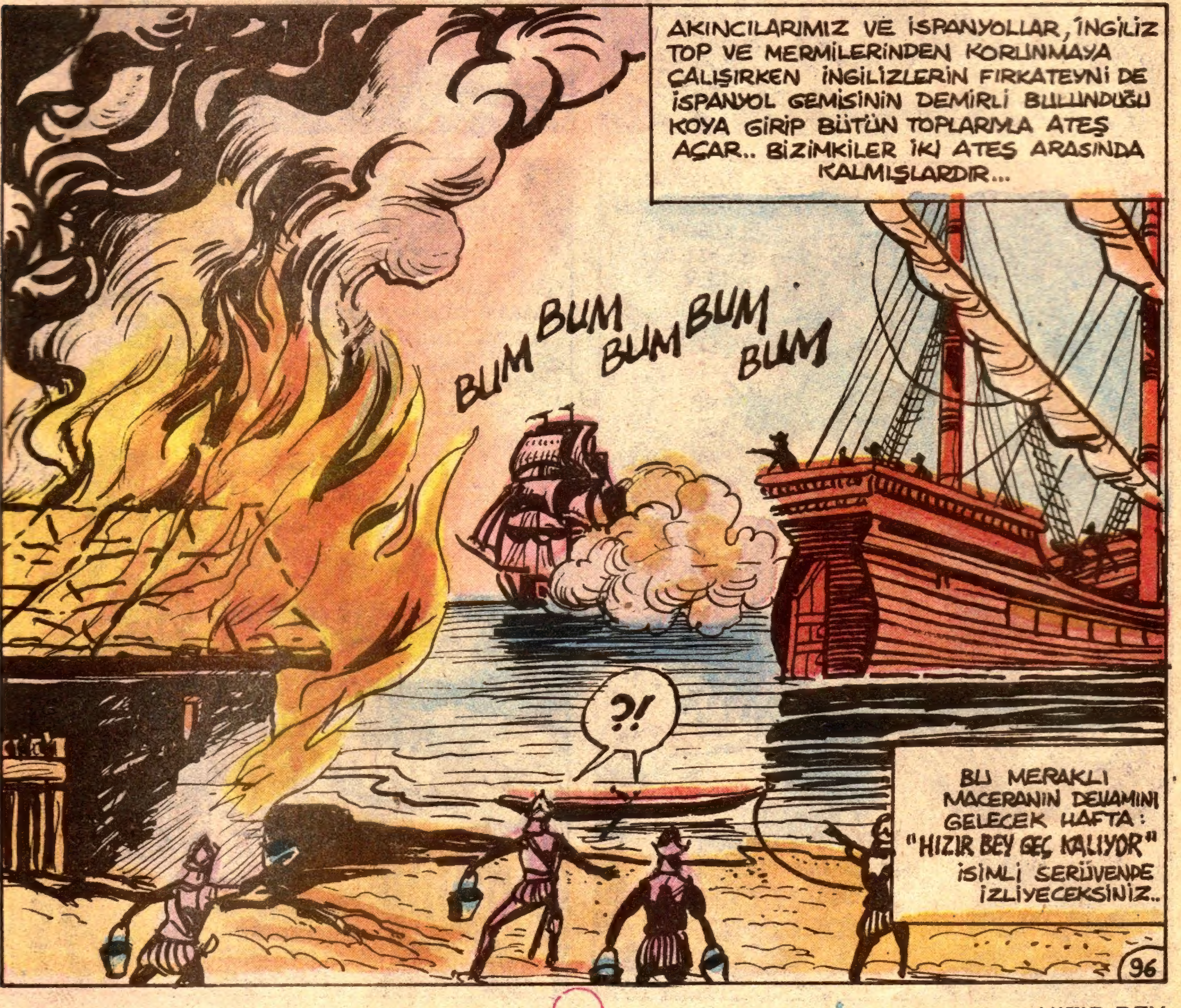

AKINCILARIMIZ VE İSPANYOLLAR, İNGİLİZ TOP VE MERMİLERİNDEN KORUNMAYA ÇALIŞIRKEN İNGİLİZLERİN FIRKATEYNİ DE İSPANYOL GEMİSİNİN DEMİRLİ BULUNDUĞU KOYA GİRİP BÜTÜN TOPLARIYLA ATEŞ AÇAR.. BİZİMKİLER İKİ ATEŞ ARASINDA KALMIŞLARDIR...
BUM BUM BUM BUM BUM
?!
BU MERAKLI MACERANIN DEVAMINI GELECEK HAFTA: "HIZIR BEY GEÇ KALIYOR" İSİMLİ SERÜVENDE İZLİYECEKSİNİZ..
96

Akşamsefası